LEGENDA

TERRITORIO URBANIZZATO

- Ambito storico originario *(REU art 3.a)*
- Ambito urbano consolidato posto ai margini del nucleo storico originario *(REU art. 3.b)*
- Ambito del territorio urbano consolidato "periurbano" *(REU art. 3.c)* *

TERRITORIO URBANIZZABILE

- Aree della trasformazione attraverso Progetti Unitari *(REU art. 4.a)*
- Aree della trasformazione attraverso PAU *(REU art. 4.b)*
- Aree agricole intraurbane *(REU art 4.c)*
- Parchi urbani lineari *(REU art. 22)*
- Standard e attrezzature generali di interesse pubblico *(REU art. 23.b)*
- Limite tra territorio urbanizzato, urbanizzabile e territorio aperto *(mura analogiche)*
- Ambiti per attrezzature turistico - balneare *(REU art. 6)* sistema produttivo
- Attrezzature e servizi balneari in ambito rurale *(REU art. 6 bis)* sistema produttivo
- Area servizio carburante *(REU art. 23.a)*
- Area sottoposta a vincolo geologico di inedificabilità assoluta *(REU art. 8.b)*

TERRITORIO AGRICOLO E FORESTALE

- E1 - Aree agricole a carattere produttivo *(REU art. 12)*
- E2 - Aree agricole di rigenerazione ambientale non idonee all'edificazione *(REU art. 12)*
- E3 - Aree agricole di interesse paesaggistico sottoposte a vincolo ambientale *(REU art. 12)*
- Area archeologica
- Aree di accoglienza *(Piano di Protezione Civile vigente - REU art. 23.c)*
- Area nuovo depuratore
- Assi stradali da potenziare
- Verde di rispetto stradale
- Verde di Rispetto
- P Aree parcheggio esistenti
- Beni Culturali:

1. Chiesa Di San Nicola 2. Chiesa di Santa Maria Assunta 3. Chiesa Madre4. Torre Orologio

* Per il significato dei numeri riportati sulle campiture si rimanda al comma 2 dell'art. 3.c del REU

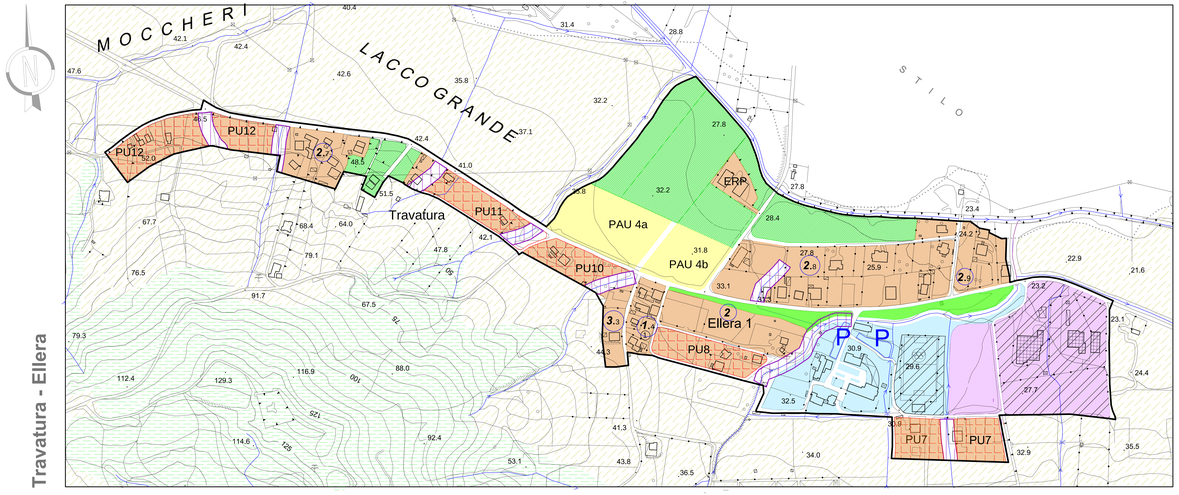

COMUNE DI CAMINI

(PROVINCIA DI REGGIO CALABRIA)

PIANO STRUTTURALE COMUNALE E REGOLAMENTO EDILIZIO URBANISTICO

(L.R. 16 aprile 2002 n°19)

Tavola: Q.C.U.8b **Travatura - Ellera**	**Oggetto:** **Carta di Sintesi del REU**
Scala: **1: 2.000**	Bruni Arch. Agostino (progettista incaricato) Carnuccio Arch. Giuseppe Con Parretta Arch. Pietro Coll.re Zofrea Arch. Agazio
Data: **Dicembre 2012**	
Il Responsabile Unico del Procedimento	Il Sindaco