Camimi mare

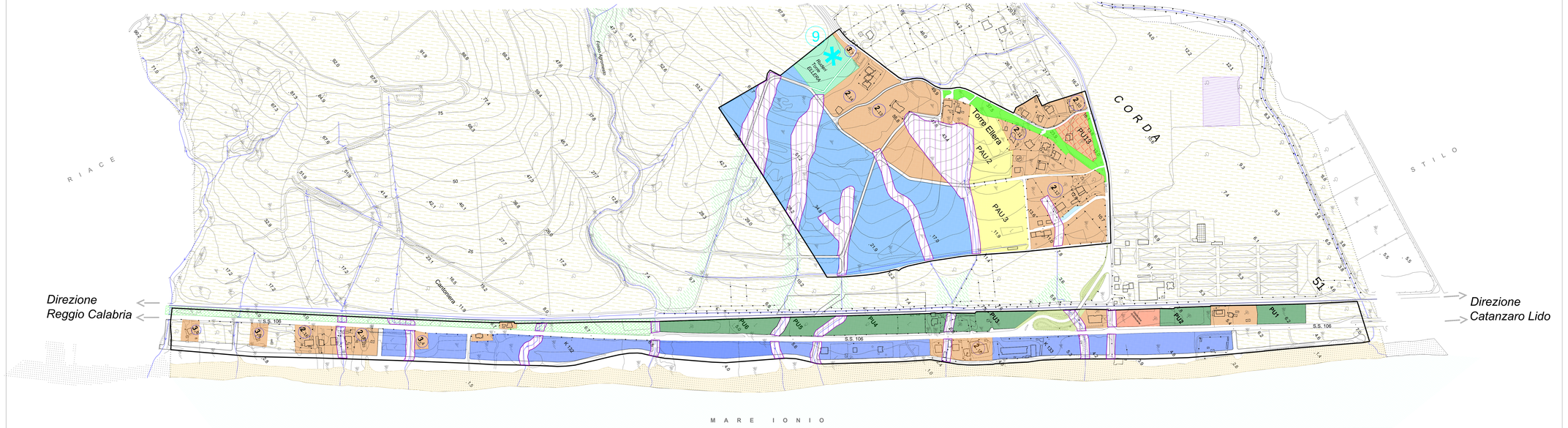

COMUNE DI CAMINI
(PROVINCIA DI REGGIO CALABRIA)

QUADRO CONOSCITIVO
DOCUMENTO PRELIMINARE
VAS
(L.R. 16 aprile 2002 n°19)

Tavola: Q.C.U.8c **Camini mare**	**Oggetto:** **Carta di Sintesi del REU**
Scala: **1: 2.000**	Bruni Arch. Agostino (progettista incaricato)
Data: **Novembre 2010**	Carnuccio Arch. Giuseppe Con Paredda Arch. Pietro Ex grafiche Zofrea Arch. Aquaro
Il Responsabile Unico del Procedimento	Il Sindaco

LEGENDA

TERRITORIO URBANIZZATO

- Ambito storico originario *(REU art 3.a)*
- Ambito urbano consolidato posto ai margini del nucleo storico originario *(REU art. 3.b)*
- Ambito del territorio urbano consolidato "periurbano" *(REU art. 3.c)* *

TERRITORIO URBANIZZABILE

- Aree della trasformazione attraverso Progetti Unitari *(REU art. 4.a)*
- Aree della trasformazione attraverso PAU *(REU art. 4.b)*
- Aree agricole intraurbane *(REU art 4.c)*
- Parchi urbani lineari *(REU art 22)*
- Standard e attrezzature generali di interesse pubblico *(REU art. 23.b)*
- Limite tra territorio urbanizzato, urbanizzabile e territorio aperto *(mura analogiche)*
- Ambiti per attrezzature turistico - balneare *(REU art. 6)*
- Attrezzature e servizi balneari in ambito agricolo *(REU art. 6.bis)*
- Ambito demaniale-marittimo *(REU, combinato disposto art. 6, art. 8.a)*
- Ambito turistico-ricettivo a monte della ferrovia *(REU art. 7)*
- Area servizio carburante *(REU art. 23.a)*
- Ambiti produttivi di tipo artigianale *(REU art. 8)*
- Area sottoposta a vincolo geologico di inedificabilità assoluta *(REU art. 8.b)*

TERRITORIO AGRICOLO E FORESTALE

- E1 - Aree agricole a carattere produttivo *(REU art. 12)*
- E2 - Aree agricole di rigenerazione ambientale non idonee all'edificazione *(REU art. 12)*
- E3 - Aree agricole di interesse paesaggistico sottoposte a vincolo ambientale *(REU art. 12)*

- Area archeologica
- Aree di accoglienza *(Piano di Protezione Civile vigente - REU art. 23.c)*
- Area nuovo depuratore in corso di realizzazione
- Assi stradali da potenziare
- Verde di rispetto stradale
- Verde di Rispetto
- P — Aree parcheggio esistenti
- Beni Culturali:
  1. Chiesa Di San Nicola
  2. Chiesa Madre Santa Maria Assunta
  3. Chiesa Madre
  4. Torre Orologio
  5. Fontana a "Susu"
  6. Pozzo San Leonte
  7. Mulino nel Vallone Nericilacqua
  8. Mulini nel Vallone dell' Arita
  9. Castelli torre Ellera
  10. Convento di San Bruno (rovine)

* Per il significato dei numeri riportati sulle campiture si rimanda al comma 2 dell'art. 3.c del REU